

GRUNDRISS BLUE BOX

Querschnitt

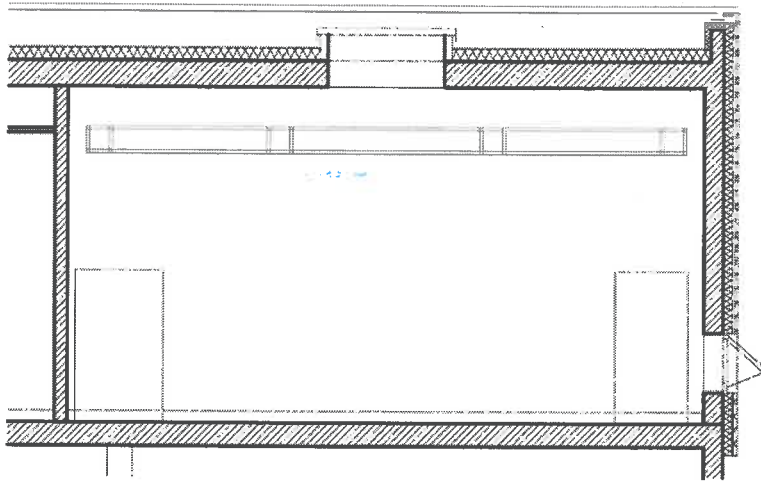

Transportzugang
Über den Foyerfahrstuhl
Max. Baumaß
Breite 1,10 m
Tiefe 2,00 m
Höhe 2,00 m

Raum ist individuell Bestuhl-
und Nutzbar

Bitte Beachten
Nebel, Rauch und Feuer, etc.
ist in der Blue Box nicht
zulässig!

Längsschnitt

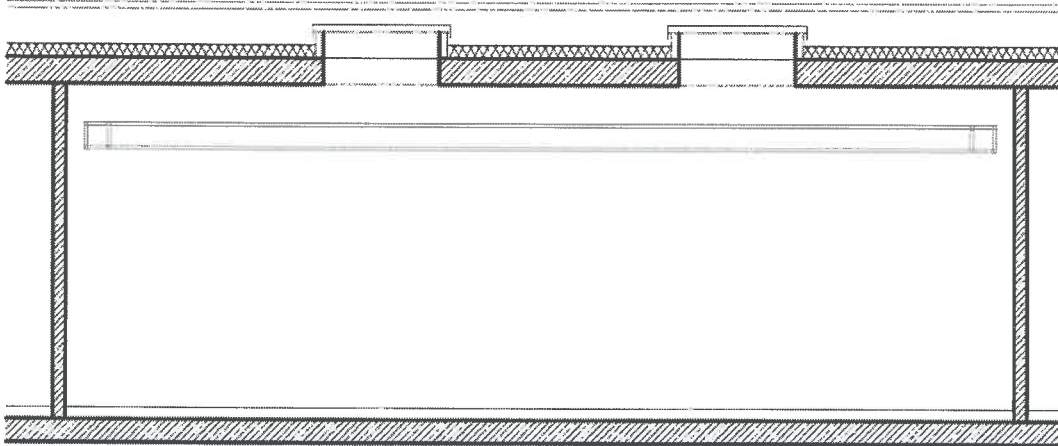

Der Boden der Blue Box besteht aus Stationärpodesten,
die in 16,6er-Schritten (nicht szenisch) aus dem Boden hervorgefahren werden können

